Blijf mij nabij, wanneer het avond is (1/4) 0002

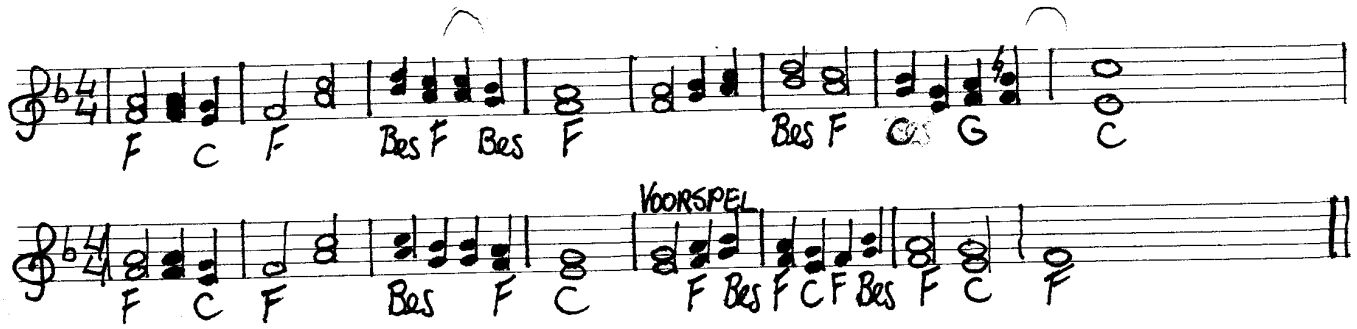

1 Blijf mij na-bij, wan-neer het avond is, wanneer het licht ver-
2 Reik mij U hand en spreek Uw reddend woord, wijs mij de weg en
gaat in duister-nis, wanneer ~~het licht~~ geen mens mijn hulpeloosheid ziet.
leid mij veilig voort, blijf mij na-bij in vreugde en ver-driet
bid ik tot U o Heer ver-laat mij niet.
ik heb U lief o Heer ver-laat mij niet.

3 Wanneer Uw licht mij voorgaat in de nacht
wanneer ik hoor dat U mij thuis verwacht
dan weet ik heer dat U mijn zuiverheid ziet
dan zeg ik dank want U verlaat mij niet.

Blijf mij nabij, wanneer het avond is (2/4) 0002

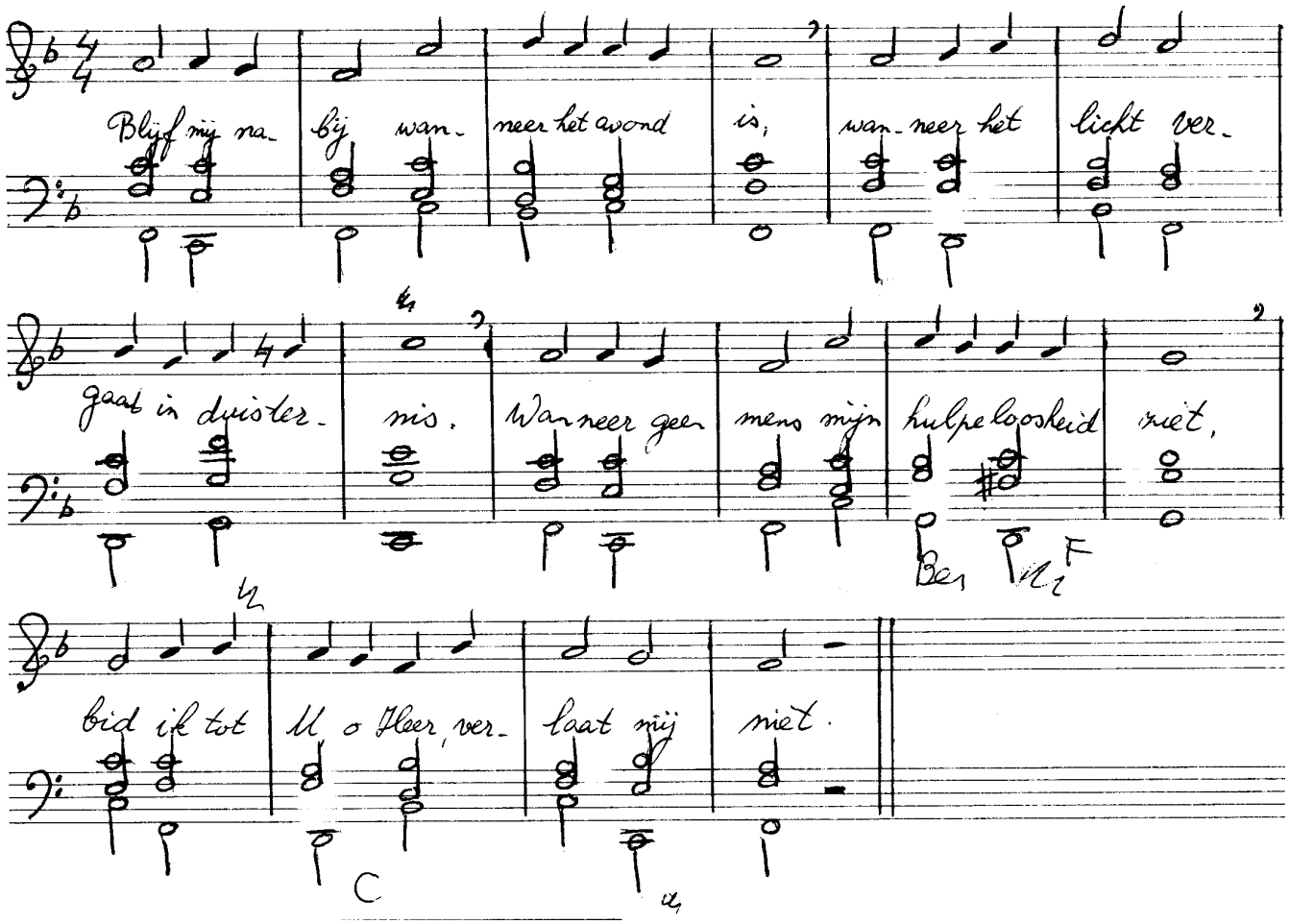

1. Blijf mij nabij, wanneer het avond is,
wanneer het licht vergaat in duisternis.
Wanneer geen mens mijn hulpeloosheid ziet,
bid ik tot U, o Heer, verlaat mij niet.

2. Reik mij Uw hand en spreek Uw reddend woord,
wijs mij de weg en leid mij veilig voort
Blijf mij nabij in vreugde en verdriet,
ik heb U lief, o Heer, verlaat mij niet

3. Wanneer Uw licht mij voorgaat in de nacht,
wanneer ik hoor, dat U mij thuis verwacht,
dan weet ik, Heer, dat U mijn zwakheid ziet,
dan zeg ik dank, want U verlaat mij niet

Blijf mij nabij, wanneer het avond is (3/4) 0002

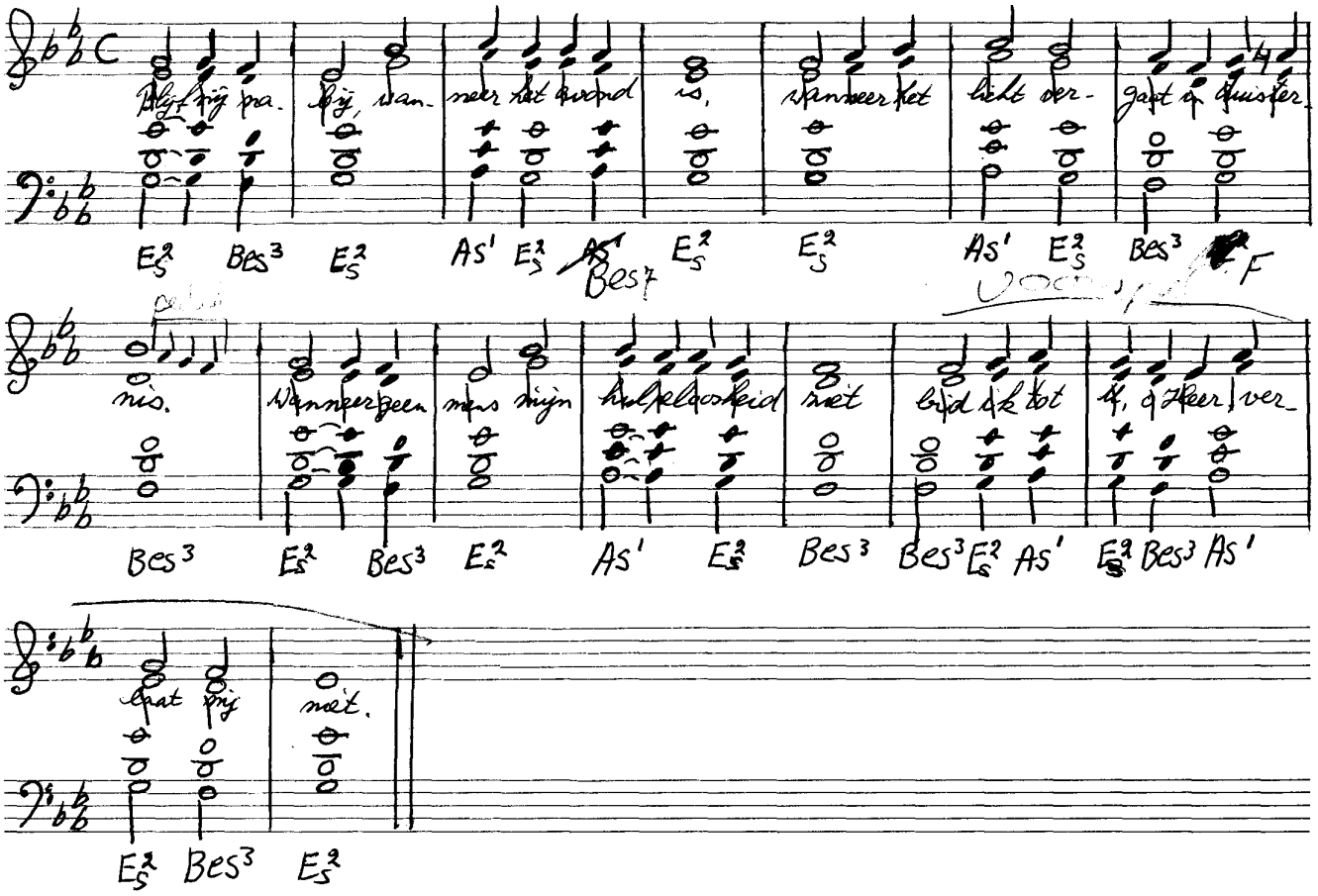

1. Blijf mij nabij, wanneer het avond is,
wanneer het licht vergaat in duisternis.
Wanneer geen mens mijn hulpeloosheid ziet,
bid ik tot U, o Heer, verlaat mij niet.

2. Reik mij Uw hand en spreek Uw reddend woord,
wijs mij de weg en leid mij veilig voort
Blijf mij nabij in vreugde en verdriet,
ik heb U lief, o Heer, verlaat mij niet

3. Wanneer Uw licht mij voorgaat in de nacht,
wanneer ik hoor, dat U mij thuis verwacht,
dan weet ik, Heer, dat U mijn zwakheid ziet,
dan zeg ik dank, want U verlaat mij niet

Blijf mij nabij, wanneer het avond is (4/4) 0002

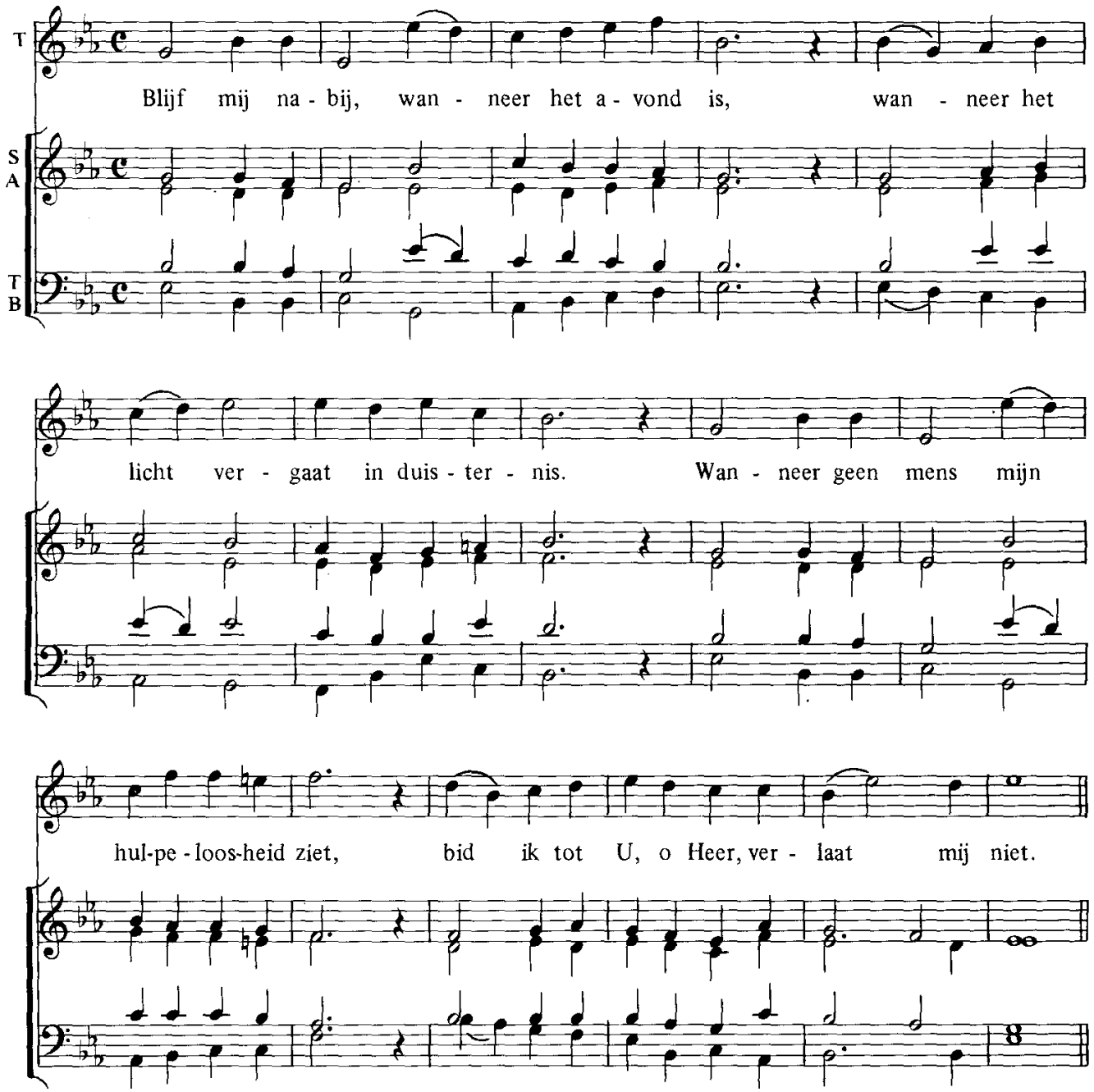

2. Reik mij Uw hand en spreek Uw reddend woord,
wijs mij de weg en leid mij veilig voort
Blijf mij nabij in vreugde en verdriet,
ik heb U lief, o Heer, verlaat mij niet

3. Wanneer Uw licht mij voorgaat in de nacht,
wanneer ik hoor, dat U mij thuis verwacht,
dan weet ik, Heer, dat U mijn zwakheid ziet,
dan zeg ik dank, want U verlaat mij nietX