O du fröhliche, O du selige 0063

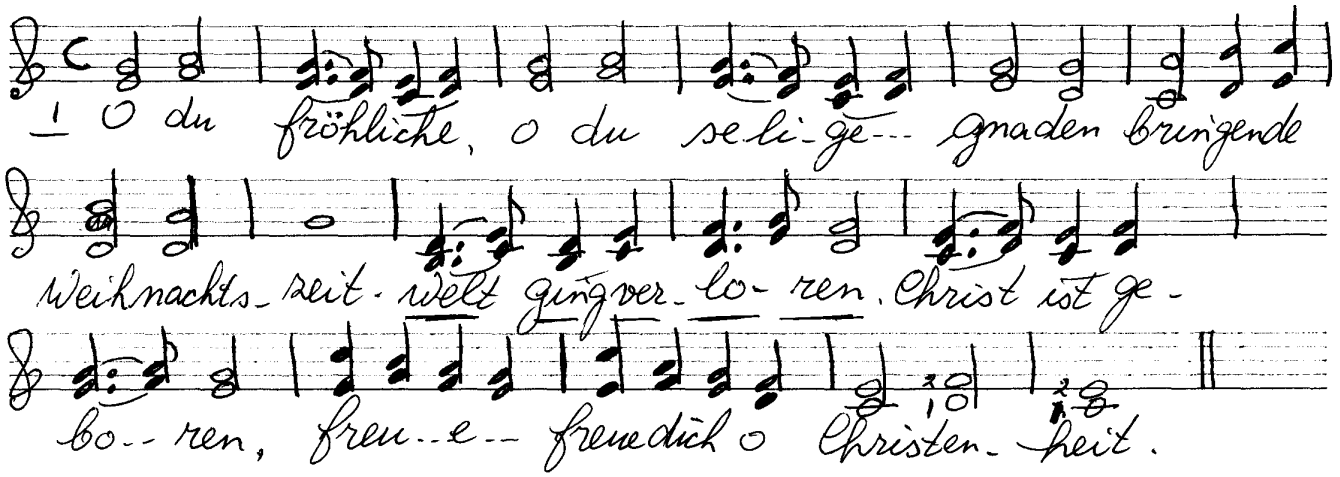

1. O du fröhliche, O du selige
gnadenbringende Weihnachtszeit
Welt ging verloren, Christ ward geboren
Freue, freue dich, O Christenheit

2. O du fröhliche, O du selige
gnadenbringende Weihnachtszeit
Christ ist erschienen, uns zu versühnen
Freue, freue dich, O Christenheit

3. O du fröhliche, O du selige
gnadenbringende Weihnachtszeit
Himmlische Heere jauchzen dir Ehre
Freue, freue dich, O Christenheit