Ihr Hirten erwacht! 0052

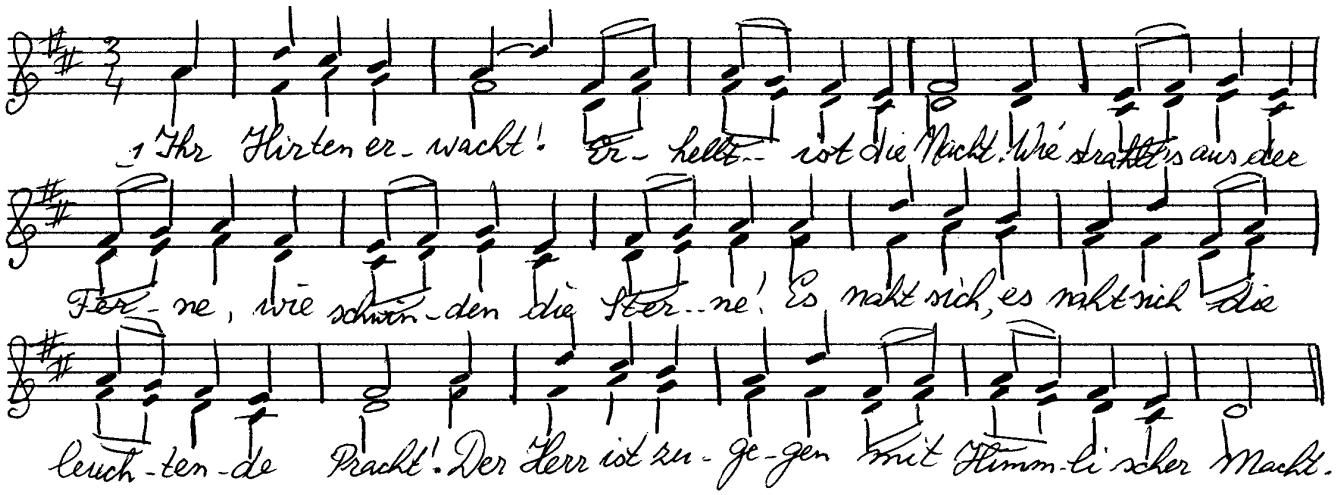

1. Ihr Hirten erwacht
erhellt ist die Nacht
Wie strahlt`s aus der Ferne
wie schwinden die Sterne
Es naht sich,
es naht sich, die leuchtende Pracht
der Herr ist zugegen mit Himmlischer Macht

2. Nicht länger verweilt
nach Bethlehem eilt
Da lieget im Stalle
das Heil für euch Alle
Ein Kindlein geboren
in Armut und Not
um siegreich zu wenden
die Sünd` und den Tod

3. Die Hirten geschwind
hineilen zum Kind
froh singen die Chöre
der Himmlischen Heere
Im Stalle die Hirten
dem Kinde sich nahn
Erkennen die Gottheit
und beten es an